Instituto de Desenvolvimento Sustentável Mamirauá

Na natureza tudo está ligado...

...inclusive o homem!

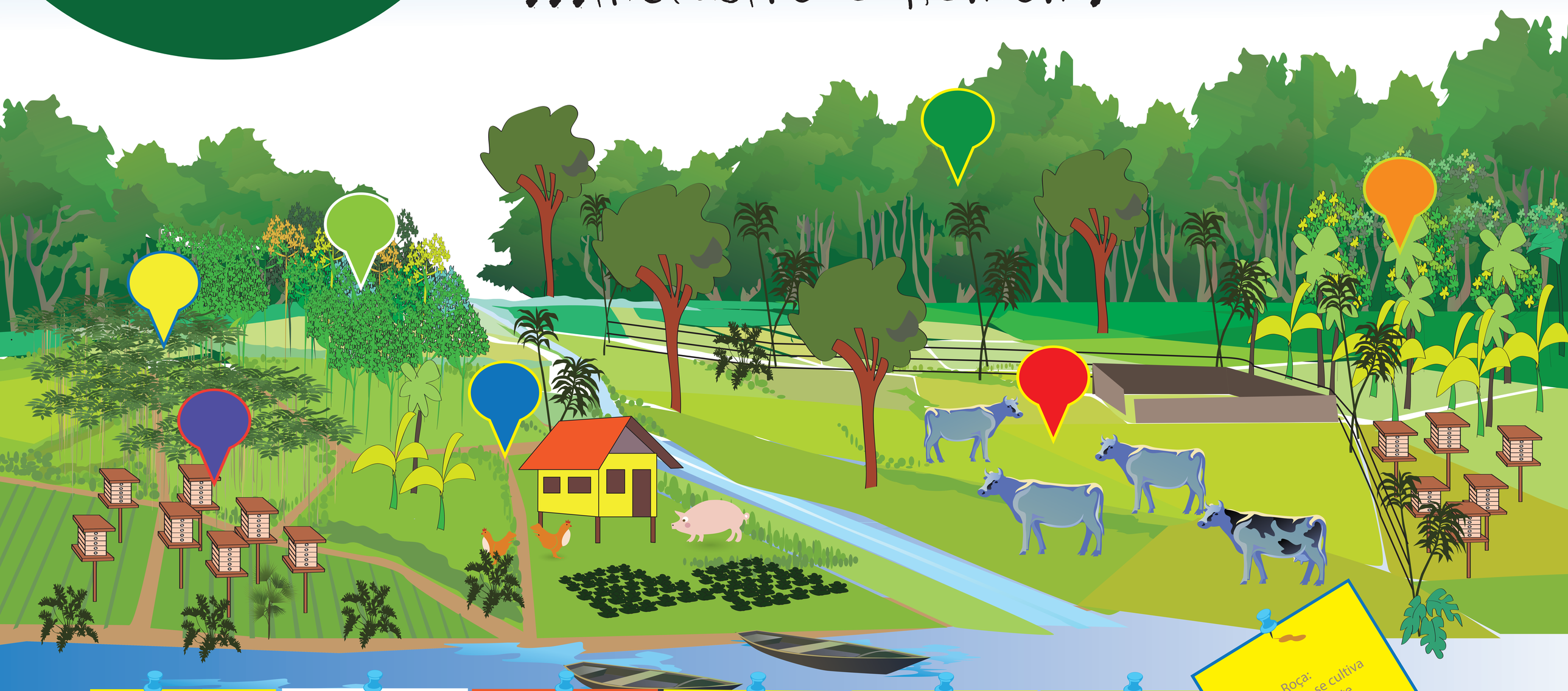

Floresta:
Área rica em árvores de diversas espécies, que também abriga animais e fornece diversos produtos e serviços indispensáveis para o homem.

Capoeira:
Área de floresta em regeneração.

Meliponário:
Área destinada para a criação de abelhas nativas sem ferrão.

Quintal:
Área próxima à casa com horta, árvores frutíferas e pequenos animais.

Sistema Silvipastoril:
Área destinada à integração entre a criação de gado e o cultivo de árvores para alimentação de pessoas e animais, sombreamento, cerca-viva e madeira.

Sítio / Sistema Agroflorestal:
Sistema de produção que combina agricultura, plantas frutíferas e árvores da floresta.

Roça:
Área em que se cultiva principalmente mandioca.

FUNDO AMAZONIA

BNDES O banco nacional do desenvolvimento

Ministério da Ciência, Tecnologia e Inovação

Ministério do Desenvolvimento, Indústria e Comércio Exterior

Ministério do Meio Ambiente

GOVERNO FEDERAL BRASIL PAÍS RICO É PAÍS SEM POBREZA