

# FUNDO AMAZONIA

## Chamada Pública – Recuperação da Cobertura Vegetal

Brasília, 03.05.2018



# Desmatamento anual na Amazônia Legal (1988 – 2016)

Taxas anuais de desmatamento na Amazônia Legal Brasileira (AMZ) ⓘ

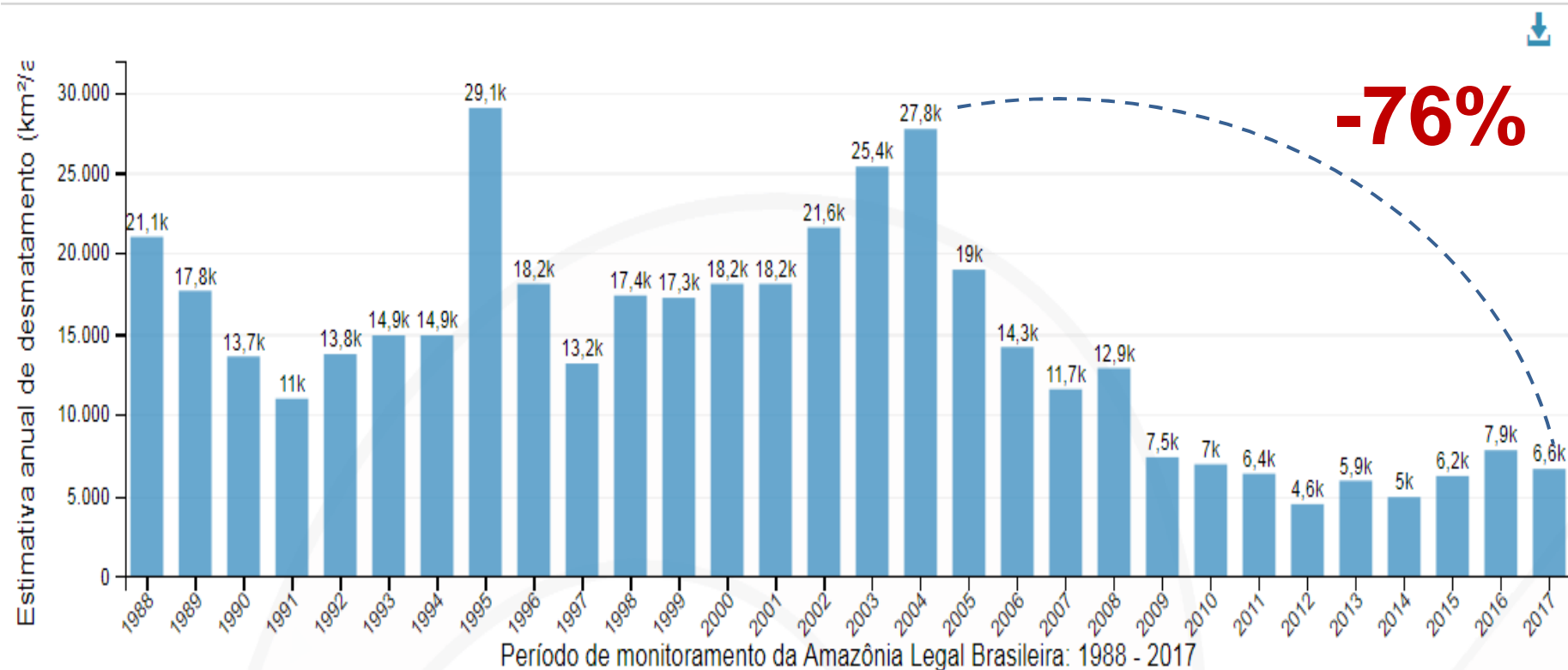

# Fundo Amazônia

## Apoio financeiro não-reembolsável para:



- 🍌 prevenção, monitoramento e combate ao desmatamento,
- 🍌 conservação e uso sustentável da floresta Amazônica
- 🍌 20% dos recursos podem ser aplicados em sistemas de monitoramento e controle do desmatamento em outros biomas brasileiros e em outros países tropicais

**REDD+: Redução de Emissões de gases de efeito estufa  
provenientes do Desmatamento e da Degradação florestal**

# Governança Participativa

## Comitê Orientador do Fundo Amazônia

- 👉 Tem a atribuição de definir as diretrizes e critérios para o apoio do Fundo Amazônia
- 👉 Aprova as prestações de contas e o Relatório de Atividades do Fundo Amazônia



Gestor do Fundo Amazônia



# Governança Participativa

## Comitê Orientador do Fundo Amazônia

### 8 Representantes do Governo Federal

MMA  
MDIC  
MRE  
MAPA  
MCTI  
Casa Civil  
MJ / Funai  
BNDES

### 9 Representantes dos Estados Amazônicos

Acre  
Amapá  
Amazonas  
Maranhão  
Mato Grosso  
Pará  
Rondônia  
Roraima  
Tocantins

### 6 Representantes da Sociedade Civil

FBOMS  
COIAB  
CONTAG  
CNI  
FNBF  
SBPC

# Captação

**R\$ 3,1 bilhões**  
contratados e recebidos

## Doadores

- 🍌 Governo da Noruega – 93,3%
- 🍌 Governo da Alemanha, via KfW – 6,2%
- 🍌 Petrobras – 0,5%

## Cooperação técnica

**giz** Deutsche Gesellschaft  
für Internationale  
Zusammenarbeit (GIZ) GmbH





# Carteira

**96 projetos apoiados**  
**R\$ 1,7 bilhão**

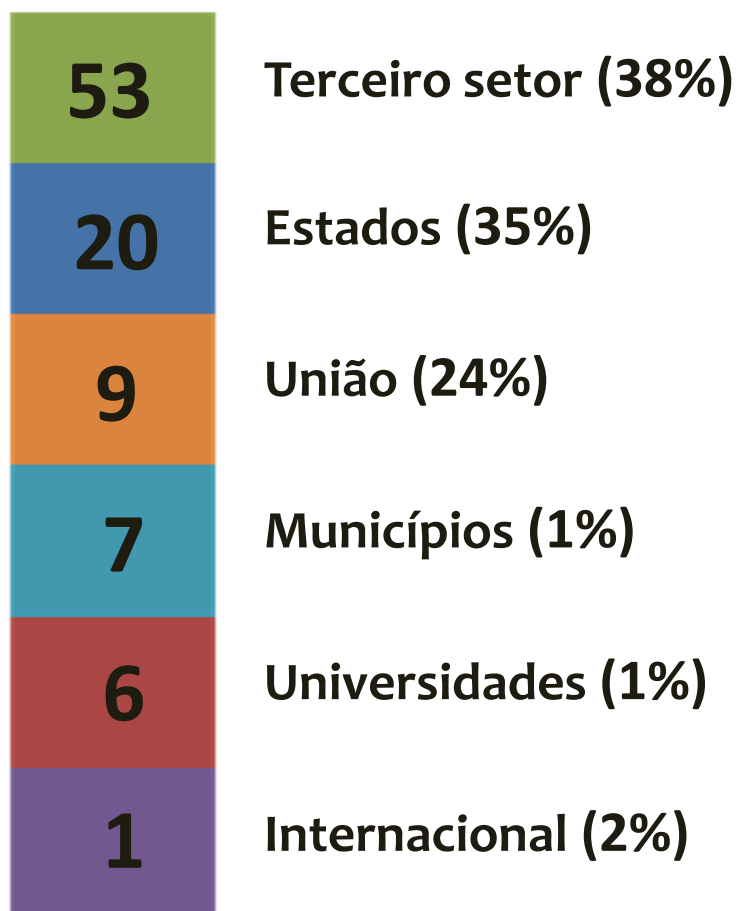

# Eixos de Atuação

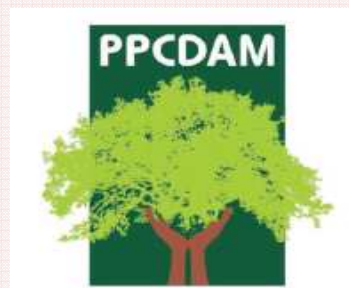

**Produção  
Sustentável**

**Monitoramento  
e Controle**

**Ordenamento  
Territorial**

**Ciência, Inovação e Instrumentos Econômicos**

**FUNDO  
AMAZÔNIA**



# Produção Sustentável





# Monitoramento Ambiental

**R\$220 milhões de apoio**

**Exemplos de projetos:**  
(Inpe 1 e 2, OTCA, Censipam e Imazon 1 e 2)

**Foco na eliminação de gargalos: resolução espacial, cobertura de nuvens, ampliação para outros biomas brasileiros e Amazônia Regional**

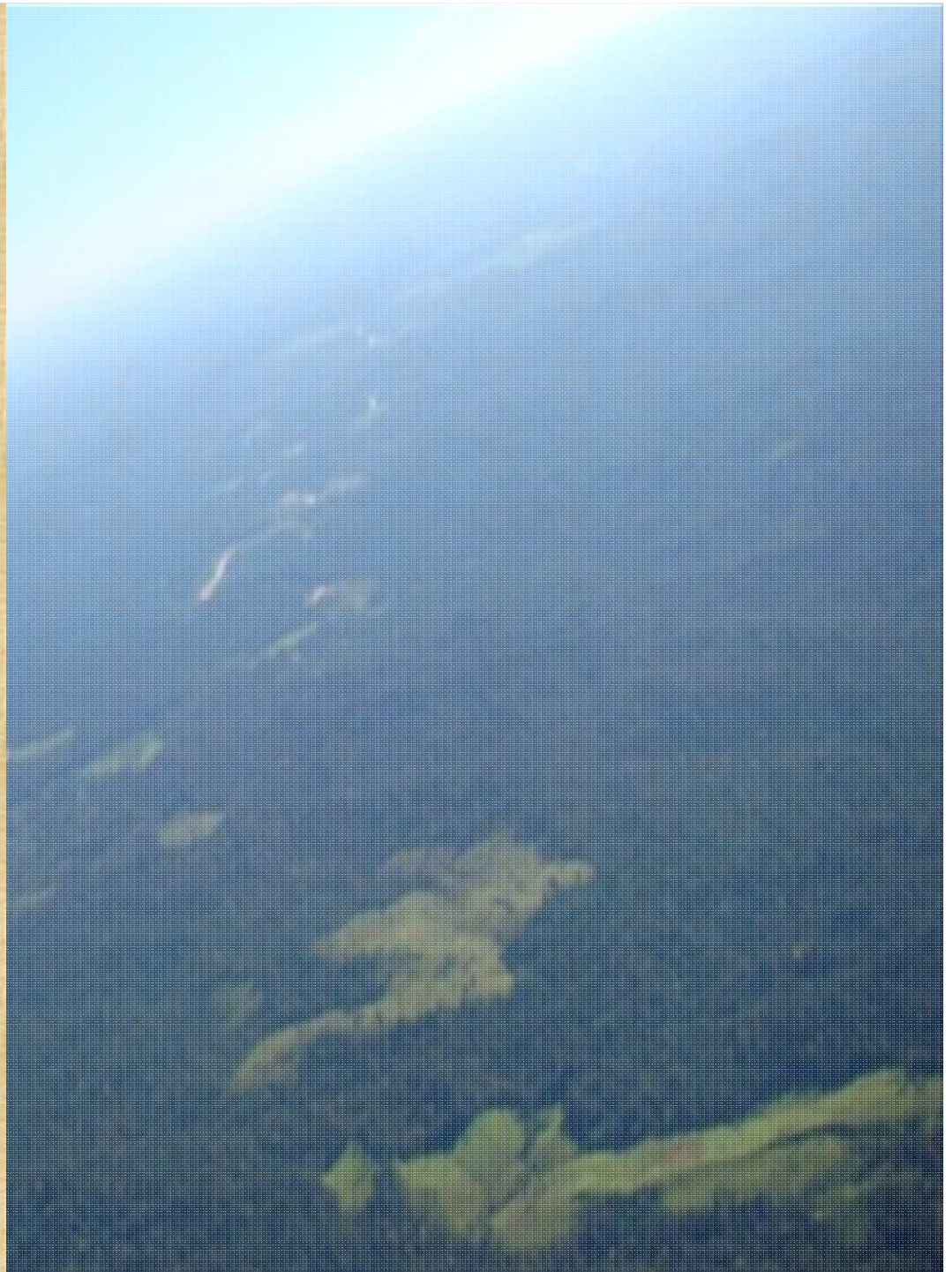





## **Prevenção e Combate aos Incêndios Florestais**

**R\$ 77,5 milhões  
destinados ao  
fortalecimento de  
instituições com este fim**

**5 projetos de  
Bombeiros estaduais  
+ Prevfogo**



# Cadastro Ambiental Rural (CAR)

Beneficiário	Apoiado (R\$ mil)	Em análise (R\$ mil)
Estados (Amazônia)	175.425,86	29.401,00
Estados (outros biomas)	79.154,05	14.490,72
Municípios	909,90	
Terceiro Setor	21.684,36	
<b>TOTAL</b>	<b>277.174,18</b>	<b>43.891,72</b>



**CAR está presente em 15 projetos apoiados  
2 novos projetos em análise**



## **Apoio aos povos indígenas**

**R\$ 169 milhões  
destinados ao apoio de  
povos indígenas**

**+63% da área das Terras  
Indígenas já estão sendo  
apoiadas**

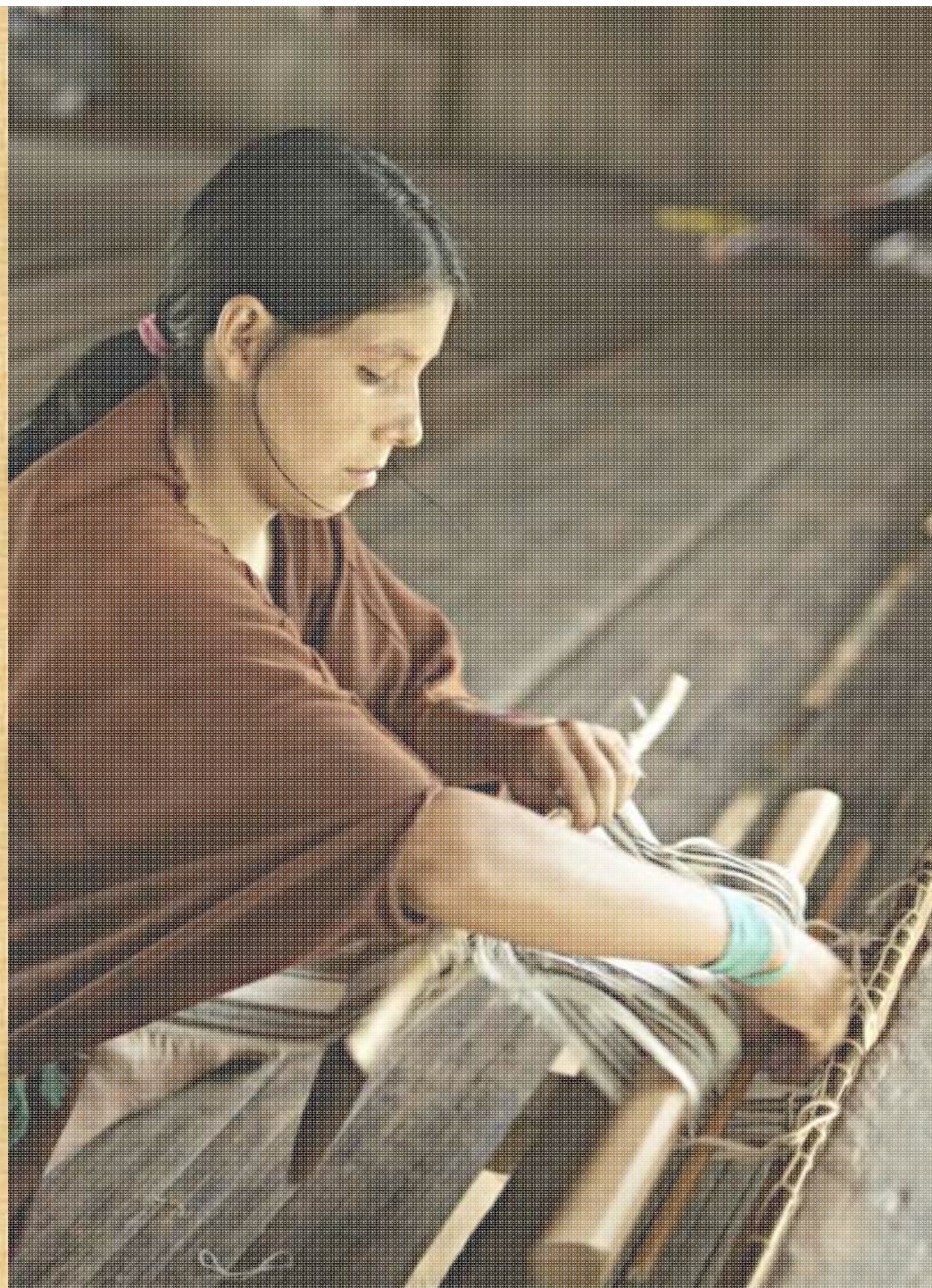



# Fundo Amazônia Apoio a Terras Indígenas

- Tipologia**
- Capitais de estado
  - Estados
  - Amazônia Legal
  - Terras indígenas (TIs)
  - Hidrografia
- Projetos de apoio a Terras Indígenas**
- Alto Jurua (Associação Ashaninka)
  - Cadeias de Valor em TIs do AC (CPI-AC)
  - Fortalecimento da GTA de TIs (TNC)
  - Fundo Kayapó de Conservação em TIs (Funbio)
  - Gestão amb. sustentável das TIs do AM (SEIND)
  - Proteção indios.isol. e recente contato (CTI)
- Projetos com ações em Terras Indígenas**
- Arapaima - Redes produtivas (OPAN)
  - Fundação BB (FBB)
  - Fundo DEMA (FASE)
  - Peq.projetos ecossociais na Amazônia (ISPN)
  - Sentinela da floresta (COOPAVAM)
  - Sociobiodiversidade Produtiva no Xingu TI (ISA)
  - Valorização do ativo amb.florestal (AC)
- Projetos da Chamada de apoio a PGTA's**
- Amazônia Indígena Sustentável (Kanindé)
  - Bem viver sustentável (Iepé)
  - Cuidando dos territórios (OPAN)
  - ISA PNGATI (ISA)
- Projetos concluídos**
- Nova Cartografia Social TI (UEA/ Murakí)

**FUNDO  
AMAZONIA**

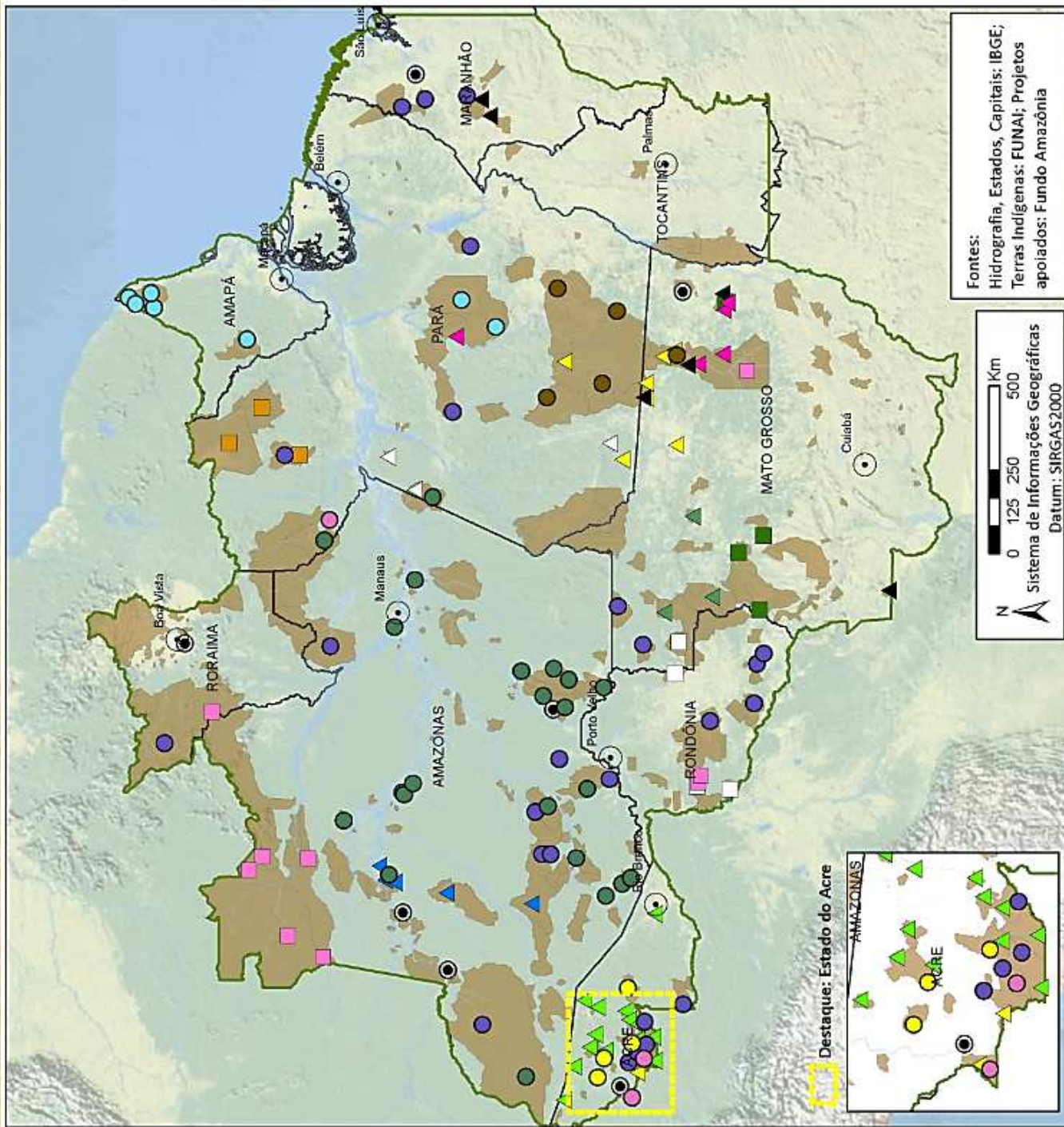





## **Ciência, Inovação e Instrumentos Econômicos**

- **Universidades**
- **Inventário Florestal**
- **Mamirauá**
- **MUSA**
- **Embrapa**
- **INPE 2**



# Árvore de Objetivos

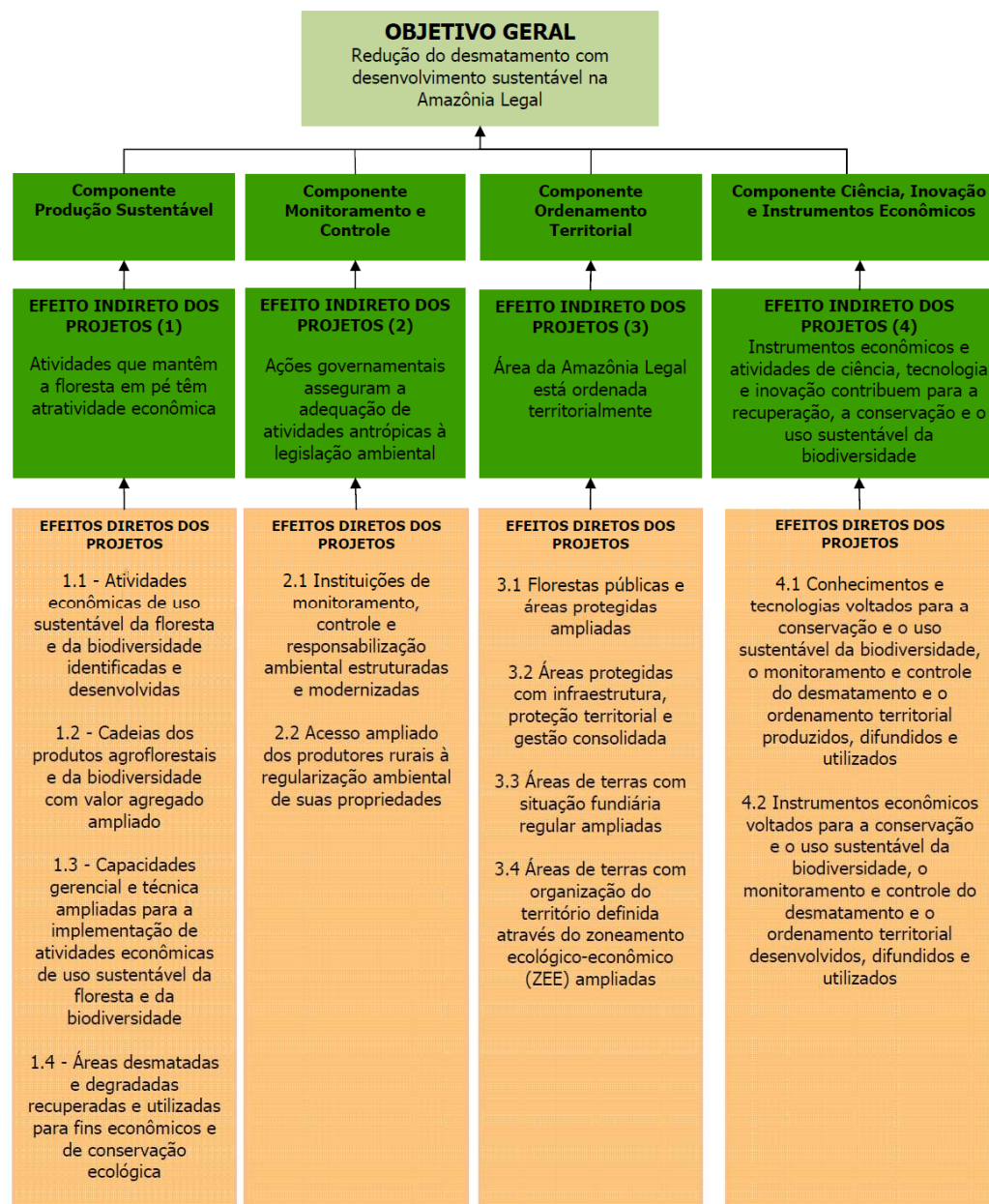

# Monitoramento e Avaliação

- 🦖 Todos os projetos apoiados possuem um QL com indicadores e metas pactuadas
- 🦖 15 projetos concluídos
- 🦖 Avaliação ex post dos projetos concluídos
- 🦖 Marco Conceitual de avaliação de efetividade dos projetos do Fundo Amazônia

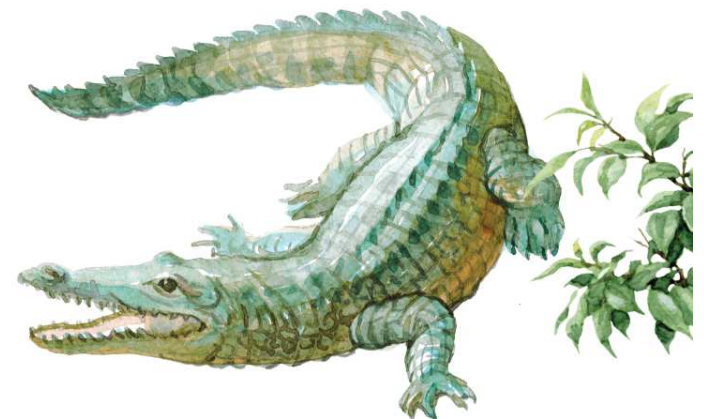

# Transparência



- 🍌 Relatórios anuais de atividades (português e inglês)
- 🍌 Auditorias anuais: financeira (KPMG) e Asseguração (BDO)
- 🍌 [www.fundoamazonia.gov.br](http://www.fundoamazonia.gov.br)
- 🍌 Organização de eventos nacionais e internacionais
- 🍌 Boletins de notícias e informes de carteira
- 🍌 Avaliações dos Doadores

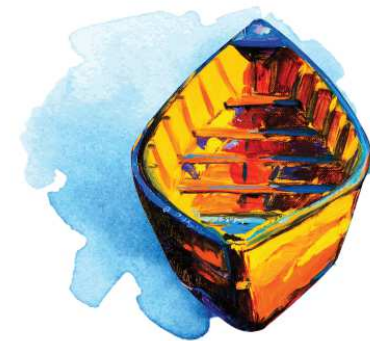



# Muito obrigado!

FUNDO  
AMAZONIA

O brasil cuida. O mundo apoia. Todos ganham.

